

Istruzioni Operative Portale TICA

Gestione pratiche di connessione alle reti con obbligo di connessione di terzi degli impianti di produzione

- Sezione Web di Comunicazione con Produttori -

Sommario

1	REGISTRAZIONE UTENTE	2
2	ACCESSO AL PORTALE TICA	3
3	ACCESSO ALLE FUNZIONI DI GESTIONE DI UNA PRATICA TICA	4
3.1	NUOVO INSERIMENTO PRATICA	4
3.1.1	ANAGRAFICA	4
3.1.2	INDIRIZZO POD	5
3.1.3	DATI TECNICI	6
3.1.4	PAGAMENTO CORRISPETTIVO OTTENIMENTO PREVENTIVO	7
3.1.5	SEZIONE DI PRODUZIONE	8
3.1.6	AUTORIZZAZIONE DATI PERSONALI	9
3.1.7	NOTE / INVIA RICHIESTA	9
3.1.8	ALLEGATI	10
3.2	SOPRALLUOGO PREVENTIVO	12
3.3	ACCETTAZIONE PREVENTIVO	12
3.4	COMUNICAZIONE REALIZZAZIONE OPERE STRETTAMENTE NECESSARIE ALLA CONNESSIONE	15
3.5	COMUNICAZIONI ITER AUTORIZZATIVO / INIZIO LAVORI	16
3.6	COMUNICAZIONE DI FINE LAVORI	17
3.7	SOPRALLUOGO FINE LAVORI	18
3.8	ALLEGATI ENTRATA IN ESERCIZIO	18
3.9	ACCETTAZIONE REGOLAMENTO DI ESERCIZIO	20
3.10	PROPOSTA DI ENTRATA IN ESERCIZIO ED ATTIVAZIONE	21
3.11	COMPLETAMENTO CONNESSIONE	21

1 REGISTRAZIONE UTENTE

Per accedere alla sezione di registrazione di un nuovo produttore copiare il seguente link sul proprio browser <http://snc.megareti.it/Portal/Index.aspx?idn=001E&m=132E&KS=E&MODE=AGSM>

La registrazione potrà essere fatta direttamente dal cliente finale/produttore o dal tecnico/mandatario munito di idoneo [mandato con rappresentanza](#) reperibile sul sito di Megareti Spa (di seguito Megareti).

REGISTRAZIONE CLIENTE FINALE

Cognome/Nome Ragione Sociale

Cognome:
 Nome:
 Codice fiscale:
 E-Mail:

INFORMATIVA AI SENSI DEL D.LGS. 30 GIUGNO 2003, N. 196
 La informiamo, ai sensi e per gli effetti dell'art. 13 del d.lgs. in oggetto e recante la tutela delle persone e di altri soggetti rispetto al trattamento dei dati personali, che **AGSM Verona** procederà al trattamento dei dati personali da Lei forniti nel rispetto della normativa citata.

Autorizza trattamento dati personali

telefono fisso
 cellulare
 FAX
 Username:
 (Max 16 caratteri)

REGISTRAZIONE CLIENTE FINALE

Cognome/Nome Ragione Sociale

Cognome:
 Nome:
 Codice fiscale:
 E-Mail:

INFORMATIVA AI SENSI DEL D.LGS. 30 GIUGNO 2003, N. 196
 La informiamo, ai sensi e per gli effetti dell'art. 13 del d.lgs. in oggetto e recante la tutela delle persone e di altri soggetti rispetto al trattamento dei dati personali, che **AGSM Verona** procederà al trattamento dei dati personali da Lei forniti nel rispetto della normativa citata.

Autorizza trattamento dati personali

telefono fisso
 cellulare
 FAX
 Username:
 (Max 16 caratteri)

REGISTRAZIONE CLIENTE FINALE

REGISTRAZIONE AVVENUTA CON SUCCESSO

a breve riceverai una mail alla casella di posta indicata nel form di registrazione con la password di accesso.
[Accedi all'area riservata](#)

Riceverete una mail all'indirizzo di posta indicato nella registrazione con le seguenti credenziali:

username:XXXXXX

password: XXXXXX

2 ACCESSO AL PORTALE TICA

L'operatore che ha effettuato la registrazione in autonomia e che ha ricevuto le credenziali di accesso da Megareti che di seguito chiameremo Richiedente può collegarsi al [Portale TICA](#) inserendo la UserID e la Password in suo possesso.

Inserisci identificativo e password per accedere al sito come utente registrato.

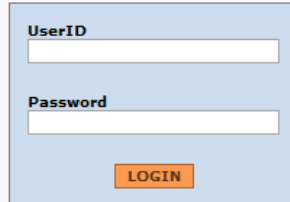

A login form with two input fields: 'UserID' and 'Password'. Below the fields is an orange 'LOGIN' button.

Accesso ad area riservata allo Scambio di informazioni fra Operatori del settore.

Al primo accesso il sistema richiede l'aggiornamento della password; si inserirà la password comunicata all'atto della registrazione e la nuova password, da digitare due volte per verifica.

MODIFICA PASSWORD

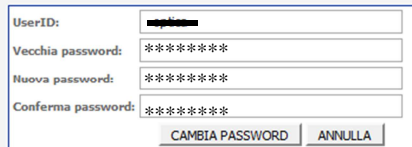

A password change form with four input fields: 'UserID' (containing 'megareti'), 'Vecchia password:' (with asterisks), 'Nuova password:' (with asterisks), and 'Conferma password:' (with asterisks). Below the fields are two buttons: 'CAMBIA PASSWORD' and 'ANNULLA'.

Al termine della procedura il sistema ripropone la maschera per l'accesso al portale TICA.

Un unico Richiedente (Produttore/Mandatario con rappresentanza del produttore) potrà gestire più pratiche di connessione con lo stesso account.

3 ACCESSO ALLE FUNZIONI DI GESTIONE DI UNA PRATICA TICA

Selezionando TICA → Richieste TICA dalla barra menù si ha la possibilità di inserire (Invia Richiesta) o gestire (Richieste) una pratica di connessione attiva:

- Invia Richiesta (cap. 3.1);
- Richieste (dal cap. 3.2 al 3.11);

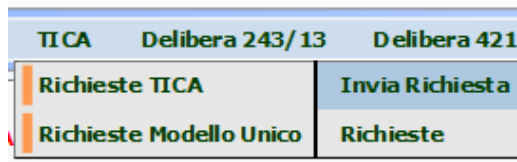

3.1 NUOVO INSERIMENTO PRATICA

3.1.1 ANAGRAFICA

All'eccesso il sistema precompila la maschera "Anagrafica Soggetto Richiedente" con i dati inseriti all'interno della registrazione utente:

TICA

Anagrafica Soggetto Richiedente

Cognome/Nome
 Ragione Sociale
 Codice Fiscale
 Partita IVA

Cognome: [REDACTED]
 Nome: [REDACTED]
 Codice fiscale: [REDACTED]
 Telefono: [REDACTED]
 Fax: [REDACTED]
 Cellulare: 349 [REDACTED]

Email: [REDACTED]@outlook.it

Il menù di selezione **Intestatario POD di Prelievo** permette di stabilire se l'Operatore che sta inserendo la richiesta sia anche l'intestatario del POD di prelievo oppure si tratti di un suo mandatario. **Selezionando l'opzione Sì** le informazioni del Soggetto Richiedente verranno copiate nel modulo dell'Intestatario del POD di prelievo e il **Soggetto Richiedente sarà identificato anche come il Titolare del POD di Prelievo**

Intestatario POD di prelievo

Intestatario del POD di prelievo

NO

Cognome/Nome
 Ragione Sociale
 Codice Fiscale
 Partita IVA

Cognome: [REDACTED]
 Nome: [REDACTED]
 Codice fiscale: [REDACTED]
 Telefono: [REDACTED]
 Fax: [REDACTED]
 Cellulare: [REDACTED]

Email: [REDACTED]
 PEC: [REDACTED]

Selezionando l'opzione **No** il Soggetto Richiedente sarà identificato come Mandatario e le informazioni relative all'Intestatario del POD di prelievo dovranno essere inserite manualmente dall'Operatore.

Ricordiamo che l'inserimento della **mail PEC** o del numero di FAX del cliente finale/produttore o del mandatario sono abbligatoria - art. 6.3 lettera x) del TICA.

Inserimento dell'anagrafica del Soggetto Produttore:

- Se il soggetto **Produttore coincide con il Cliente Finale** selezionando **Sì** le informazioni già inserite precedentemente verranno ricopiate

Anagrafica Soggetto Produttore
 Produttore coincide con intestatario del POD di prelievo

Cognome/Nome
 Ragione Sociale
 Codice Fiscale
 Partita IVA

Cognome
 Nome
 Codice fiscale
 Telefono
 Fax
 Cellulare

Email
 Data di Nascita
 Luogo di Nascita
 PEC

Sesso

Codice Istat

Tipo toponimo
 Nome toponimo
 Civico
 CAP
 Comune
 Provincia

- Se il soggetto **Produttore non coincide con il Cliente Finale** selezionando **No** inserire le informazioni richieste per identificarlo
 - NB Per l'inserimento dell'Indicazione della sede legale / residenza con indicazione del CAP e del Codice Istat del Comune utilizzare lo stradario proposto solo nei casi in cui il Produttore risieda nei **comuni di Verona e Grezzana**; il sistema consente la normale digitazione nei casi in cui il Produttore sia residente al di fuori dei comuni gestiti da Megareti;

3.1.2 INDIRIZZO POD

Inserire l'indirizzo dell'impianto da connettere alla rete utilizzando esclusivamente lo stradario di Megareti:

Indirizzo POD

Tipo Toponimo
 Nome Toponimo
 Civico
 Cap
 Comune
 Provincia

STRADARIO

Comune
Via

STRADARIO

Comune
Via

Tipo Toponimo	Nome Toponimo	Cap	Comune	Prov.	Cod. Istat
<input checked="" type="checkbox"/>	VIA	DI CAMBIO ARNOLFO	37138	Verona	VR 023091

I dati sopra riportati sono quelli in possesso del Distributore e vengono forniti al fine di facilitare la compilazione della richiesta. La compilazione dei dati della richiesta rimane in ogni caso sotto la responsabilità dell'Utente. Ogni differenza con i dati in Vostro possesso deve essere comunicata al Distributore ai sensi dell'art. 8.3 della Del. 138/04 e art. 4 del CRTDG.

NB. Se il civico è seguito da una lettera questa dovrà essere posta accanto al numero senza barre né trattini es. "10A"

3.1.3 DATI TECNICI

In questa sezione sono richiesti i dati tecnici dell'impianto da connettere:

Dati tecnici					
Pot. Nomi. Richiesta (KW)*	Pot. Imm. Richiesta (KW)*	Pot. già Disp. Immi. (KW)*	Pot. già Disp. Prel. (KW)*	Connessione TICA	Tensione
<input type="text"/>	<input type="text"/>	<input type="text"/>	<input type="text"/>	<input type="text" value="Nuova"/>	<input type="text" value="Bassa"/>
Cod. POD	SSPC		Tipo Cessione	Real. in proprio	
<input type="text"/>	<input type="text"/>		<input type="text"/>	<input type="text" value="NO"/>	

* Sono consentiti solo numeri e il "." come separatore decimale (es: 2 o 2.5)

Pot. Nominale Richiesta (KW)	Potenza nominale dell'impianto di produzione (inserire il dato nella maschera di sezione di produzione)
Pot. Imm. Richiesta (KW)	Valore della potenza in immissione complessivamente disponibile dopo gli interventi da effettuare senza che l'utente sia disconnesso (inserire il dato nella maschera di sezione di produzione)
Pot. già Disp. Immi. (KW)	Massima potenza che può essere immessa in un punto di connessione esistente senza che l'utente sia disconnesso prima della richiesta di connessione come desumibile dal RdE
Pot. già Disp. Prel. (KW)	Massima potenza che può essere prelevata in un punto di connessione esistente senza che l'utente sia disconnesso prima della richiesta di connessione senza che l'utente finale sia disalimentato
Connessione TICA	Nuova connessione: richiesta avente ad oggetto la realizzazione di un nuovo punto di connessione attiva alla rete elettrica Adeguamento di una connessione esistente: finalizzata a modificare la potenza in immissione ed eventualmente quella in prelievo o altri parametri elettrici inerenti il punto di connessione o l'impianto di produzione (installazione di un sistema di accumulo)
Tensione	Tensione sul punto di connessione Bassa (230/400 V) / Media (10 / 20 KV)
Cod. POD	Per impianti in cessione parziale il riferimento di un punto di connessione esistente alla rete (non indicare nulla per impianti in cessione totale)
SSPC	Selezione della tipologia di Sistema Semplice di Produzione e Consumo (da indicare obbligatoriamente per impianti in cessione parziale)
Tipo di Cessione	Selezionare la tipologia richiesta: Cessione Parziale o Cessione Totale
Real. In proprio	Selezionare Sì se il Produttore intende realizzare in proprio l'impianto di rete per la connessione

Di seguito esempio di compilazione:

Dati tecnici					
Pot. Nomi. Richiesta (KW)*	Pot. Imm. Richiesta (KW)*	Pot. già Disp. Immi. (KW)*	Pot. già Disp. Prel. (KW)*	Connessione TICA	Tensione
<input type="text"/>	<input type="text"/>	<input type="text" value="0"/>	<input type="text" value="4,5"/>	<input type="text" value="Nuova"/>	<input type="text" value="Bassa"/>
Cod. POD	SSPC		Tipo Cessione	Real. in proprio	
<input type="text" value="IT024E"/>	<input type="text" value="SSP-A"/>		<input type="text" value="Cessione Parziale"/>	<input type="text" value="NO"/>	

* Sono consentiti solo numeri e il "." come separatore decimale (es: 2 o 2.5)

3.1.4 PAGAMENTO CORRISPETTIVO OTTENIMENTO PREVENTIVO

In questa sezione sono richiesti i dati riferiti al pagamento per la richiesta di connessione:

di seguito riportiamo l'estratto dei corrispettivi previsti dal TICA in relazione alla potenza in immissione richiesta:

- 6.6 Il corrispettivo per l'ottenimento del preventivo è pari a:
- a) 30 euro per potenze in immissione richieste fino a 6 kW;
 - b) 50 euro per potenze in immissione richieste superiori a 6 kW e fino a 10 kW;
 - c) 100 euro per potenze in immissione richieste superiori a 10 kW e fino a 50 kW;
 - d) 200 euro per potenze in immissione richieste superiori a 50 kW e fino a 100 kW;
 - e) 500 euro per potenze in immissione richieste superiori a 100 kW e fino a 500 kW;
 - f) 1.500 euro per potenze in immissione richieste superiori a 500 kW e fino a 1.000 kW;
 - g) 2.500 euro per potenze in immissione richieste superiori a 1.000 kW.

L'importo è calcolato in automatico in relazione alla potenza in immissione dichiarata nella sezione di produzione (se si tratta di un adeguamento considerare la somma della potenza di immissione già disponibile e della potenza aggiuntiva richiesta) :

Pagamento Corrispettivo Ottenimento Preventivo			
Data Pagamento Corrispettivo	Importo Corrispettivo	IVA	Causale
<input type="text"/>	<input type="text"/>	<input type="text" value="IVA 10%"/>	<input type="text"/>
Importo Totale Corrisposto	IBAN		
<input type="text"/>	<input type="text"/>		

(*) Formato: numerico "." separatore decimale (es. 2 o 2.5)

L'inserimento del codice IBAN è facoltativo: verrà utilizzato nell'eventualità che venga richiesta la restituzione del corrispettivo versato (annullamento del preventivo prima della sua emissione).

3.1.5 SEZIONE DI PRODUZIONE

In questa sezione andranno inseriti i dati della prima sezione d'impianto; nel caso di più sezioni d'impianto selezionare il pulsante verde "Aggiungi sezione di produzione" ed si aggiungerà una maschera d'inserimento con l'identificativo progressivo:

Sezione di produzione

Identificativo 1 Nome sezione di produzione

Fonte Alimentazione Pot. Nom. Rich. (KW) * Pot. Immis. Rich. (KW) *

Data Avvio (dd/MM/yyyy) Data Fine (dd/MM/yyyy) Data Esercizio (dd/MM/yyyy) Cogenerativo Ibrido

Sistema Tensione Acquirente

Modalità di Vendita Misuratore Richiesta Incentivi (indicare tipo incentivo richiesto)

* Sono consentiti solo numeri e il "." con e separatore decimale (es: 2 o 2.5)

Servizi ausiliari

Cod. POD Ausiliare Richiesta Connessione (KW) * Pot. Dest. Ausiliari (KW) * Pot. Altri Carichi (KW) * Tipo Contratto Alimentazione Ausiliare (KW) *

* Sono consentiti solo numeri e il "." con e separatore decimale (es: 2 o 2.5)

Aggiungi sezione di produzione

Note

In particolare:

Nome sezione di produzione	Nome impianto (riportare il nome associato all'impianto registrato nel portale Gaudi di Terna)
Data Avvio/ Fine / Esercizio	Date previste obbligatorie - avvio Lavori / fine lavori / previsto esercizio
Sistema (imp. di produzione)	Monofase / Trifase
Tensione	230 / 400 V
Acquirente	Altro / GSE / Trader
Modalità di vendita	Altro (Vendita a grossista, borsa elettrica etc.) / scambio sul posto / scambio altrove / Tariffa unica onnicomprensiva
Richiesta Incentivi	Campo di testo ove indicare la tipologia di incentivo che verrà richiesto (es. nessun incentivo, certificati bianchi etc.)
Servizio Ausiliari	Selezionare la sezione se presenti o necessari prelievi per serv. aux (da indicare in dettaglio nell'apposita sez. del modulo MO 0546)
Aggiungi sezione di produzione	Se impianto con più sezioni premere il pulsante e compilare la nuova maschera relativa alla sezione aggiunta

Di seguito esempio di compilazione:

Sezione di produzione

Identificativo 1 Nome sezione di produzione

Fonte Alimentazione Pot. Nom. Rich. (KW) * Pot. Immis. Rich. (KW) *

Data Avvio (dd/MM/yyyy) Data Fine (dd/MM/yyyy) Data Esercizio (dd/MM/yyyy) Cogenerativo Ibrido

Sistema Tensione Acquirente

Modalità di Vendita Misuratore Richiesta Incentivi (indicare tipo incentivo richiesto)

* Sono consentiti solo numeri e il "." come separatore decimale (es: 2 o 2.5)

3.1.6 AUTORIZZAZIONE DATI PERSONALI

Per procedere necessaria l'autorizzazione al trattamento dei dati personali scegliendo "Si".

Autorizzazione dati personali

Autorizzazione Dati Pers.

[Link per l'informativa privacy](#)

3.1.7 NOTE / INVIA RICHIESTA

Campo note ove inserire eventuali dettagli tecnici o precisazioni sull'impianto

Note

IMPIANTO CON ACCUMULO DA 2 KWh - P. nominale 3 kW -

Invia richiesta

Rel. 2.0.004(10)
Engineered by Terranova

Premendo il pulsante "Invia richiesta" il sistema comunica al back office di Megareti il nuovo inserimento e propone il caricamento l'elenco dei documenti da caricare a corredo della richiesta - **non sarà più possibile modificare quanto inserito in precedenza** -

La richiesta risulta ammissibile
fai click su avanti per inserire gli allegati richiesti.

Avanti

Il sistema propone dei messaggi d'errore per mancato o errato inserimento dei dati richiesti; nel caso in cui compaia il seguente messaggio

La richiesta risulta non ammissibile

ERRORI RILEVATI / :

L'ubicazione prevista dell'impianto presenta alcuni dati mancanti o non corrispondenti con quelli del codice POD inserito

Avanti

controllare l'inserimento tramite lo stradario proposto dell'indirizzo riferito al POD oggetto della richiesta, l'eventuale lettera che affianca il numero dovrà essere inserita senza barre ne trattini.

Per informazioni o problemi riscontrati nella compilazione inviare una mail ai seguenti indirizzi di posta :

preventivi@megareti.it / megareti.conessioni@pec.agsm.it

3.1.8 ALLEGATI

Allegati obbligatori richiesti (per imp. FV):

Codice Pratica: **CP01666**

IMPORTANTE: per dare seguito alla sua richiesta è obbligatorio inviare gli allegati riportati nella griglia sottostante. Ulteriori documenti possono essere inviati come allegati generici.

Allegato: Mandato con rappresentanza	Nome file:	<input type="text"/>	<input type="button" value="Inserisci allegato"/>
Identificativo Impianto: 1	Descrizione:		
Allegato: Piano Particolare Opera - Estratto Mappa Catastale	Nome file:	<input type="text"/>	<input type="button" value="Inserisci allegato"/>
Identificativo Impianto: 1	Descrizione:		
Allegato: MO 0306 - Modulo Atto di notorietà disponibilità sito	Nome file:	<input type="text"/>	<input type="button" value="Inserisci allegato"/>
Identificativo Impianto: 1	Descrizione:		
Allegato: Contabile pagamento corrispettivo ottenimento preventivo	Nome file:	<input type="text"/>	<input type="button" value="Inserisci allegato"/>
Identificativo Impianto: 1	Descrizione:		
Allegato: MO 0546 - Modulo di richiesta di connessione	Nome file:	<input type="text"/>	<input type="button" value="Inserisci allegato"/>
Identificativo Impianto: 1	Descrizione:		
Allegato: Copia Documento Identità	Nome file:	<input type="text"/>	<input type="button" value="Inserisci allegato"/>
Identificativo Impianto: 1	Descrizione:		
Allegato: Schema Unifilare Impianto di produzione firmato da tecnico abilitato	Nome file:	<input type="text"/>	<input type="button" value="Inserisci allegato"/>
Identificativo Impianto: 1	Descrizione:		
Allegato: Allegato generico	Nome file:	<input type="text"/>	<input type="button" value="Inserisci allegato"/>
Identificativo Impianto: 1	Descrizione:		

[Torna indietro](#)

Premendo “Inserisci allegato” accanto ad ogni documento il sistema carica il file relativo.

Tipologia Allegato: **Piano Particolare Opera - Estratto Catastale**

Descrizione:

File:

Formati file accettati: “.pdf” → dimensioni inferiori a 5 Megabyte/cad.

Documenti richiesti per tutte le tipologie d’impianto:

File:	Descrizione:
Piano Particolare Opera	Piano particellare dell’opera che evidenzi le proprietà dei terreni sui quali l’impianto di produzione è destinato ad insistere
Atto notorio disponibilità del sito	Modulo MO 0306 * - Dichiarazione sostitutiva d’atto notorio
Pagamento Corrispettivo ottenimento preventivo	Copia contabile bonifico effettuato
Modulo di richiesta di connessione Megareti	Modulo MO 0546 *
Copia documento di identità	Copia documento di identità del Produttore e del Mandatario se presente
Schema Unifilare	Schema unifilare firmato da tecnico abilitato - rif. lettera o) art.6.3 del TICA
Mandato con rappresentanza*	Da inserire nel caso in cui il Richiedente non coincida con il Cliente Finale / Produttore
Allegato generico	Altri documenti da far pervenire (schede tecniche, esigenze tecniche particolari, relazione di progetto etc.) - possibili più inserimenti
<i>Ad ogni inserimento è possibile associare un’eventuale nota descrittiva</i>	

* Modulo scaricabile dal sito di Megareti - accertarsi che la modulistica inserita sia aggiornata con quella presente sul sito <http://www.megareti.it/conessioni-ee/> alla voce Connessioni Attive → T.I.C.A. Tradizionale → **Modulistica**

Nel caso di impianti cogenerativi o centrali ibride:

Imp.cogenerativi - attestazione del rispetto o meno condizioni DM 4.08.2011	Dichiarazione sostitutiva d'atto notorio
Centrali Ibride - attestazione del rispetto o meno condizioni DL n.387/03	Dichiarazione sostitutiva d'atto notorio

Nel caso di adeguamento di impianti attivi esistenti:

Modifica ad un impianto di produzione preesistente - rif. art.8.3 allegato A al TISSPC	Modulo MO 0798 * - Certificazione asseverata tipologia SSPC
--	---

* Modulo scaricabile dal sito di Megareti - accertarsi che la modulistica inserita sia aggiornata con quella presente sul sito <http://www.megareti.it/conessioni-ee/> alla voce Connessioni Attive → T.I.C.A. Tradizionale → Modulistica

Eseguito l'ultimo inserimento documentale obbligatorio la pratica è pronta per la verifica da parte di Megareti.

L'ultima data d'inserimento di un qualsiasi documento valido per la richiesta di connessione sarà considerata come data utile di decorrenza per l'ottenimento del preventivo di connessione.

Ogni documento può essere annullato (ma non cancellato) e ricaricato dal richiedente per errato caricamento o semplice modifica.

Nel caso in cui uno o più documenti inseriti vengano ritenuti errati o incompleti dalla verifica dal back office di Megareti il documento caricato verrà annullato; il richiedente riceverà mezzo pec o fax una comunicazione d'integrazione documentale che si potrà evadere ricaricando il documento richiesto.



Identificativo Impianto: 1	Nome file:	Inviato il:
Allegato: Piano Particolare Opera - Estratto Catastale	Rossi Mario - planimetria.pdf	06/10/2015 8.14
	Descrizione:	Download allegato
		Annulla allegato
Identificativo Impianto: 1	Nome file:	Inviato il: 06/10/2015 8.15
Allegato: Atto di notorietà disponibilità sito	Rossi Mario - disponibilità sito.pdf	
	Descrizione:	Download allegato
		Annulla allegato
Identificativo Impianto: 1	Nome file:	Inviato il: 06/10/2015 8.16
Allegato: Pagamento Corrispettivo ottenimento preventivo	Rossi Mario - contabile bonifico.pdf	
	Descrizione:	Download allegato
		Annulla allegato
Identificativo Impianto: 1	Nome file:	Inviato il: 06/10/2015 8.16
Allegato: Modulo di richiesta di connessione AGSM	Rossi Mario - Modulo di richiesta.pdf	
	Descrizione:	Download allegato
		Annulla allegato
Identificativo Impianto: 1	Nome file:	Inviato il: 06/10/2015 10.38
Allegato: Copia Documento Identità	Rossi Mario - documento d'identità.pdf	
	Descrizione:	Allegato annullato
Identificativo Impianto: 1	Nome file:	
Allegato: Copia Documento Identità		Inserisci allegato
Identificativo Impianto: 1	Nome file:	Inviato il: 06/10/2015 8.17

Terminato il caricamento documentale ritornare al menù principale.

Per informazioni o problemi riscontrati nel caricamento inviare una mail ai seguenti indirizzi di posta :

preventivi@megareti.it / megareti.connesioni@pec.agsm.it

3.2 SOPRALLUOGO PREVENTIVO

In questa fase Megareti propone un appuntamento per l'esecuzione del sopralluogo sul punto richiesto per la connessione: il Richiedente riceverà una comunicazione che a portale la pratica "CPXXXXX" ha subito una variazione di stato:

Pagina 1 di 1					Pratiche trovate: 1				
codice pratica	Data richiesta	pot. disp.	pot. in prelievo	N° imp. richiesti	Data emissione preventivo	Data accettazione preventivo	Importo Preventivo	Status	
CP01358	06/10/2015	0,0 kW	3,3 kW	1				Sopralluogo per preventivo * Pratica modificata	

Selezionando il codice pratica indicato il Richiedente avrà modo di accettare l'appuntamento proposto o rifiutare:



Rel. 2.0.004(10)
Engineered by Terranova

In caso di rifiuto sarà proposta un'ulteriore data di sopralluogo; il tempo intercorrente tra la data proposta da Megareti e la data effettiva del sopralluogo non sarà conteggiato nel calcolo del tempo di messa a disposizione del preventivo per la connessione.

3.3 ACCETTAZIONE PREVENTIVO

In questa fase Megareti mette a disposizione per lo scaricamento il file del preventivo di connessione: il Richiedente riceverà una comunicazione che a portale la pratica "CPXXXXX" ha subito una variazione di stato e collegandosi a portale, sulla pratica in oggetto troverà la seguente schermata:

Pagina 1 di 1					Pratiche trovate: 1				
codice pratica	Data richiesta	pot. disp.	pot. in prelievo	N° imp. richiesti	Data emissione preventivo	Data accettazione preventivo	Importo Preventivo	Status	
CP01358	06/10/2015	0,0 kW	3,3 kW	1	06/10/2015		110,00 €	Accettazione Preventivo * Pratica modificata	

Selezionando il codice pratica indicato si aprirà la schermata sottostante:

Dettaglio richiesta Codice Pratica: **CP01358**

Allegati

Sopralluogo per Preventivo

Accettazione Preventivo

Com. Distribuzione/Dispensa

Com. Rete Landed

Com. Rete Landed

Sopralluogo

Allegati Controllo Esistente

Ass. Reg. Esistente

Proposta Controllo Esistente

Altri sopralluoghi

Comunicazioni

Dati Preventivo Emesso

Data Emissione Preventivo: 06/10/2015 Importo Preventivo: 110,00

Identificativi Richiesta

Cod. Prat. Distributore: CP01358

Accettazione Preventivo

Conferma Preventivo: Accetta Data accettazione: 06/10/2015 Tipo pagamento: Intero Importo

Iter autorizzativo: Gestione in carico all'utente finale Costo pratica: 0 IVA: IVA 22% Importo totale: 0,00

Dati Bonifico

Data Bonifico: Importo Bonifico: 33,00 IBAN:

* Sono consentiti solo numeri e il "." come separatore decimale (es: 2 o 2.5)

Cronologia Comunicazioni

NON SONO PRESENTI COMUNICAZIONI

IMPORTANTE: per dare seguito alla sua richiesta è obbligatorio inviare gli allegati riportati nella griglia sottostante
Ulteriori documenti possono essere inviati come allegati generici.

Allegato: Accettazione preventivo su MO 0495 (BT) o MO 0496 (MT) Nome file: Descrizione:

Sarà possibile scaricare i files relativi al preventivo emesso con il tasto “Scarica Preventivo”:

Dettaglio richiesta Codice Pratica: **CP01358**

Allegati

Sopralluogo per Preventivo

Accettazione Preventivo

Com. Distribuzione/Dispensa

Com. Rete Landed

Com. Rete Landed

Sopralluogo

Allegati Controllo Esistente

Ass. Reg. Esistente

Proposta Controllo Esistente

Altri sopralluoghi

Comunicazioni

Dati Preventivo Emesso

Data Emissione Preventivo: 06/10/2015 Importo Preventivo: 110,00

Identificativi Richiesta

Cod. Prat. Distributore: CP01358

Accettazione Preventivo

Conferma Preventivo: Accetta Data accettazione: 06/10/2015 Tipo pagamento: Intero Importo

Iter autorizzativo: Gestione in carico all'utente finale Costo pratica: 0 IVA: IVA 22% Importo totale: 0,00

Dati Bonifico

Data Bonifico: Importo Bonifico: 33,00 IBAN:

* Sono consentiti solo numeri e il "." come separatore decimale (es: 2 o 2.5)

Cronologia Comunicazioni

NON SONO PRESENTI COMUNICAZIONI

IMPORTANTE: per dare seguito alla sua richiesta è obbligatorio inviare gli allegati riportati nella griglia sottostante
Ulteriori documenti possono essere inviati come allegati generici.

Allegato: Accettazione preventivo su MO 0495 (BT) o MO 0496 (MT) Nome file: Descrizione:

Ref. 2.0.004(10)
Engineered by Terranova

Aprire o salvare Preventivo.zip (209 KB) da snc.agsm.distribuzione.it

Possibilità di aprire direttamente il file .zip o di eseguire il salvataggio sul proprio pc.

L'accettazione del preventivo prevede la conferma del preventivo stesso (selezionare rifiuta nel caso in cui si voglia rifiutare la soluzione proposta), il tipo di pagamento (30% o 100% per importi < 2.000,00 €), la data del bonifico e l'importo del bonifico effettuato e, se richiesto, l'eventuale affidamento/pagamento della pratica di gestione dell'iter autorizzativo per l'impianto di rete - (contabile pagamento oneri pratica iter autorizzativo da integrare al modulo di accettazione)

- Inserimento IBAN non obbligatorio -

Nel caso in cui il preventivo venga rifiutato selezionare tale opzione e comunicare al seguente indirizzo pec megareti.conessioni@pec.agsm.it o mezzo fax al nr.045.8677580 la motivazione del rifiuto.

Di seguito esempio di compilazione:

Codice Pratica: CP01666

Dati Preventivo Emesso	
Data Emissione Preventivo 23/03/2017	Importo Preventivo 287,71
<input type="button" value="Scarica Preventivo"/>	
Identificativi Richiesta	
Cod. Prat. Distributore CP01666	
Accettazione Preventivo	
Confirma Preventivo Accetta	Data accettazione 23/03/2017
Iter autorizzativo Gestione in carico all'utente finale	Tipo pagamento Entero Importo
Costo pratica 0,00	Importo totale 0,00
Iva IVA 22%	
Dati Bonifico	
Data Bonifico 23/03/2017	Importo Bonifico 287,71
IBAN	
* Sono consentiti solo numeri e il "." come separatore decimale (es: 2 o 2.5)	
<input type="button" value="Invia Comunicazione"/>	
Cronologia Comunicazioni	
NON SONO PRESENTI COMUNICAZIONI	
<small>IMPORTANTE: per dare seguito alla sua richiesta è obbligatorio inviare gli allegati riportati nella griglia sottostante Ulteriori documenti possono essere inviati come allegati generici.</small>	
Identificativo Impianto: 1 Allegato: MO 0495 (BT) o MO 0496 (MT) - Accettazione preventivo (per MT> 20 kW MO 0283 Scelta aff. misura M2)	Nome file: Descrizione: <input type="button" value="Inserisci allegato"/>

Inseriti i dati richiesti si "Invia Comunicazione" a Megareti premendo sul relativo pulsante:

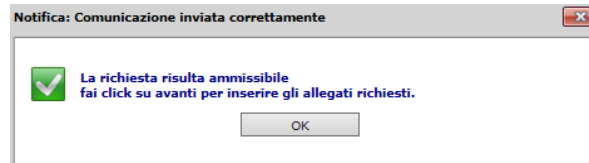

Il sistema darà ora la possibilità di procedere al caricamento del file riferito alla contabile del versamento effettuato "fotocopia ricevuta di pagamento" e del modulo di accettazione MO 0495 per connessioni in BT ed MO 0496 per connessioni in MT (per connessioni MT andrà caricato assieme anche il modulo MO 0283 relativo alla scelta sull'affidamento della misura):

Fotocopia ricevuta di pagamento Nome file: Descrizione: <input type="button" value="Inserisci allegato"/>	
Cronologia Comunicazioni	
NON SONO PRESENTI COMUNICAZIONI	
<small>IMPORTANTE: per dare seguito alla sua richiesta è obbligatorio inviare gli allegati riportati nella griglia sottostante Ulteriori documenti possono essere inviati come allegati generici.</small>	
Identificativo Impianto: 1 Allegato: MO 0495 (BT) o MO 0496 (MT) - Accettazione preventivo (per MT> 20 kW MO 0283 Scelta aff. misura M2)	Nome file: Descrizione: <input type="button" value="Inserisci allegato"/>

Terminato il caricamento documentale ritornare al menù principale:

Pagina 1 di 1					Pratiche trovate: 1			
codice pratica	Data richiesta	pot. disp.	pot. in prelievo	N° imp. richiesti	Data emissione preventivo	Data accettazione preventivo	Importo Preventivo	Status
CP01358	06/10/2015	0,0 kW	3,3 kW	1	06/10/2015	06/10/2015	110,00 €	Accettazione Preventivo

In questa fase Megareti comunicherà già precompilato, mezzo Pec, il **Regolamento di Esercizio (di seguito RdE)**; sarà cura del Richiedente/Produttore controllare i dati inseriti, completare gli eventuali dati mancanti, firmare ove richiesto - Per il caricamento del RdE vedere quanto descritto nel paragrafo **3.9 "Accettazione Regolamento di Esercizio"**.

3.4 COMUNICAZIONE REALIZZAZIONE OPERE STRETTAMENTE NECESSARIE ALLA CONNESSIONE

Il Richiedente accettato il preventivo, dopo la validazione del Back Office di Megareti, riceverà mezzo pec o fax una comunicazione che a portale la pratica "CPXXXXX" ha subito una variazione di stato: lo status della stessa avanzerà in "Compl. Opere connessione":

Pagina 1 di 1					Pratiche trovate: 1			
codice pratica	Data richiesta	pot. disp.	pot. in prelievo	N° imp. richiesti	Data emissione preventivo	Data accettazione preventivo	Importo Preventivo	Status
CP01358	06/10/2015	0,0 kW	3,3 kW	1	06/10/2015	06/10/2015	110,00 €	Compl. opere connessione Pratica modificata

In questa fase andrà inserita la data di completamento delle opere di connessione opere specificate nel preventivo inviato (es. nuova nicchia, predisposizione per misuratore di produzione etc).

Codice Pratica: [CP01666](#)

Dettaglio richiesta

Allegati

Sopralluogo per Preventivo

Accettazione Preventivo

Com. Realizzazione Opere per Connessione

Com-Inizio Lavori

Com-Fine Lavori

Sopralluogo

Allegati Entrata Esercizio

Acc-Reg-Esercizio

Proposte Entrata Esercizio

Altri sopralluoghi

Completa

Comunicazioni

Comunicazioni del distributore

Identificativi Richiesta

Cod. Prat. Distributore
CP01666

Completamento Opere di Connessione

Data Completamento Opere di Connessione

Opere a carico del cliente

Invia Comunicazione

Cronologia Comunicazioni

NON SONO PRESENTI COMUNICAZIONI

[Torna indietro](#)

Inserire la data e premere il pulsante invia comunicazione; seguirà la possibilità di eseguire il caricamento del **modulo MO 0742** Dichiarazione d'atto notorio "Completamento opere strettamente necessarie alla connessione":

Codice Pratica: [CP01666](#)

Identificativi Richiesta

Cod. Prat. Distributore
CP01666

Completamento Opere di Connessione

Data Completamento Opere di Connessione
23/03/2017

Opere a carico del cliente

Documentazione realizzazione opere

Nome file:
Descrizione:

[Inserisci allegato](#)

Cronologia Comunicazioni

NON SONO PRESENTI COMUNICAZIONI

Il Back Office di Megareti validerà la Data di completamento Opere di connessione solo se avrà ricevuto nelle tempistiche previste dal TICA quanto di cui al punto 3.5 Comunicazioni di inizio lavori.

3.5 COMUNICAZIONI ITER AUTORIZZATIVO / INIZIO LAVORI

Il Richiedente, prima di effettuare la comunicazione della fine delle opere strettamente necessarie alla connessione, avrà già ottenuto tutte le autorizzazioni necessarie ed inviato ad Megareti, nelle tempistiche previste dal TICA, i seguenti moduli:

Modulo:	Descrizione:
MO 0451*	Dichiarazione d'atto notorio Stato avanzamento iter autorizzativo (necessario per posticipare eventuali ritardi nel procedimento da inviare al seguente indirizzo pec megareti.conessioni@pec.agsm.it o mezzo fax al nr.045.8677580 nella cadenza prevista dal TICA)
MO 0031*	Dichiarazione d'atto notorio Autorizzazione all'esecuzione dei lavori
MO 0448*	Dichiarazione d'atto notorio Avvio iter autorizzativo
MO 0450*	Dichiarazione d'atto notorio Avvio lavori

* Modulo scaricabile dal sito di Megareti - accertarsi che la modulistica inserita sia aggiornata con quella presente sul sito <http://www.megareti.it/conessioni-ee/> alla voce Connessioni Attive → T.I.C.A. Tradizionale → Modulistica

In mancanza dei moduli di cui sopra Megareti non procederà all'esecuzione dei lavori previsti sospendendo l'iter di connessione sino all'ottenimento degli stessi.

I moduli richiesti andranno successivamente caricati nel seguente form assieme a:

- Data inizio lavori dell'impianto di produzione;
- Data comunicazione Gaudì: data caricamento dati sul portale Gaudì di Terna;
- Codice SAPR di Gaudì (es 0123456);
- Codice Censimp di Gaudì (es. IM_0123456);
- Codice Sezione Gaudì (es. SZ_0123456_01);
- Sezione GSE (non compilare se non presente);

Codice Pratica: **CP01666**

Identificativi Richiesta

Cod. Prat. Distributore: CP01666

Identificativi Impianto

Codice Impianto	Nome Impianto	Data Inizio Lavori	Data Comunicazione Gaudì
1	FV [REDACTED]		
Codice SAPR	Codice CENSI MP	Codice sezione Gaudì	Sezione GSE

Cronologia Comunicazioni

IMPORTANTE: per dare seguito alla sua richiesta è obbligatorio inviare gli allegati riportati nella griglia sottostante. Ulteriori documenti possono essere inviati come allegati generici.

Identificativo Impianto: 1	Nome file:	
Allegato: MO 0448 Autocertificazione iter autorizzativo	Descrizione:	<input type="button" value="Inserisci allegato"/>
Identificativo Impianto: 1	Nome file:	
Allegato: MO 0450 Autocertificazione inizio lavori	Descrizione:	<input type="button" value="Inserisci allegato"/>
Identificativo Impianto: 1	Nome file:	
Allegato: MO 0031 Autorizzazione esecuzione lavori	Descrizione:	<input type="button" value="Inserisci allegato"/>
Identificativo Impianto: 1	Nome file:	
Allegato: Attestazione CENSI MP -Gaudì di Terna dello impianto	Descrizione:	<input type="button" value="Inserisci allegato"/>

NB Il sistema richiederà inoltre l'inserimento del certificato Gaudì di Terna

Terminato il caricamento documentale ritornare al menù principale:

Pagina 1 di 1				Pratiche trovate: 1				
codice pratica	Data richiesta	pot. disp.	pot. in prelievo	N° imp. richiesti	Data emissione preventivo	Data accettazione preventivo	Importo Preventivo	Status
CP01358	06/10/2015	0,0 kW	3,3 kW	1	06/10/2015	06/10/2015	110,00 €	Inizio lavori

Eventuali comunicazioni di integrazione/chiarimento di quanto presentato saranno inviate da Megareti al Richiedente tramite indirizzo di posta elettronica certificata.

3.6 COMUNICAZIONE DI FINE LAVORI

Il Richiedente a questo punto ottenuta la validazione della documentazione presentata, riceverà mezzo pec la comunicazione di cambio dello status della pratica e si ritroverà nella possibilità di inserire la data di fine lavori dell'impianto di produzione - status "Fine Lavori" :

Pagina 1 di 1					Pratiche trovate: 1			
codice pratica	Data richiesta	pot. disp.	pot. in prelievo	N° imp. richiesti	Data emissione preventivo	Data accettazione preventivo	Importo Preventivo	Status
CP01358	06/10/2015	0,0 kW	3,3 kW	1	06/10/2015	06/10/2015	110,00 €	Fine lavori Pratica modificata

Selezionando il codice pratica indicato:

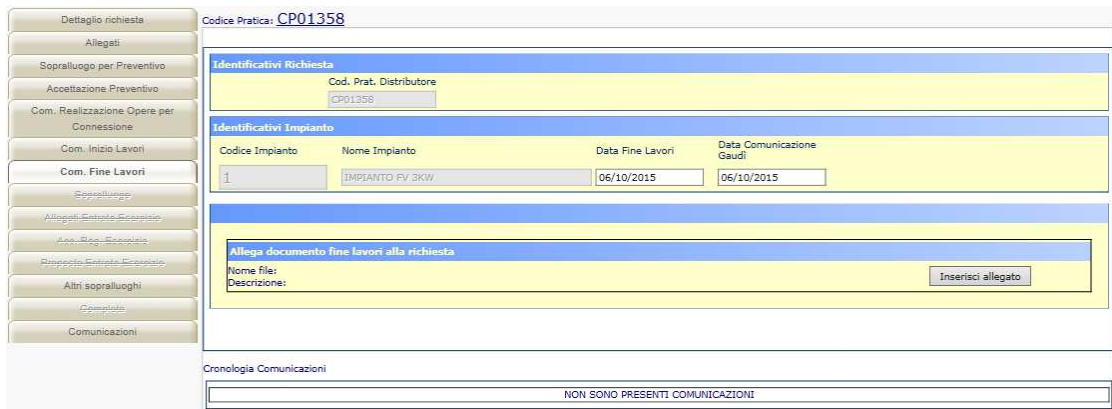

L'utente dovrà inserire obbligatoriamente la "Data Fine Lavori" e la "Data Comunicazione Gaudi" (in "Data comunicazione Gaudi" inserire la stessa data messa in "Data Fine lavori").

Inseriti i dati richiesti si "Invia Comunicazione" a Megareti premendo sul relativo pulsante.

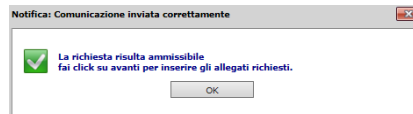

e si procede al caricamento del file riferito al modulo Dichiarazione d'atto notorio di fine lavori MO 0449.



Terminato il caricamento documentale ritornare al menù principale:

Pagina 1 di 1					Pratiche trovate: 1			
codice pratica	Data richiesta	pot. disp.	pot. in prelievo	N° imp. richiesti	Data emissione preventivo	Data accettazione preventivo	Importo Preventivo	Status
CP01358	06/10/2015	0,0 kW	3,3 kW	1	06/10/2015	06/10/2015	110,00 €	Fine lavori

3.7 SOPRALLUOGO FINE LAVORI

Il Richiedente, ottenuta la validazione della fine lavori presentata riceverà mezzo pec la comunicazione che a portale la pratica "CPXXXX" ha subito una variazione di stato:

Pagina 1 di 1							Pratiche trovate: 1		
codice pratica	Data richiesta	pot. disp.	pot. in prelievo	N° imp. richiesti	Data emissione preventivo	Data accettazione preventivo	Importo Preventivo	Status	
CP01358	06/10/2015	0,0 kW	3,3 kW	1	06/10/2015	06/10/2015	110,00 €	Sopralluogo Pratica modificata	

Le modalità di accettazione/rifiuto del sopralluogo di fine lavori sono le medesime del sopralluogo per il preventivo (vedasi paragrafo 3.2). Selezionando il codice pratica indicato:

Codice Pratica: CP01666

Dettaglio richiesta

Allegati

Sopralluogo per Preventivo

Accettazione Preventivo

Com Realizzazione Opere per Connessione

Com Inizio Lavori

Com Fine Lavori

Sopralluogo

Allegati Entrata Esercizio

Aee-Reg-Esercizio

Proposta Entrata Esercizio

Altri sopralluoghi

Completa

Comunicazioni

Comunicazioni del distributore

Identificativi Richiesta

Cod. Prat. Distributore
CP01666

Accettazione Sopralluogo

Codice Sopralluogo: Data Sopralluogo: Ora Sopralluogo: Conferma Sopralluogo:

Tipo Intervento

Terminata la scelta ritornare al menù principale:

Pagina 1 di 1							Pratiche trovate: 1		
codice pratica	Data richiesta	pot. disp.	pot. in prelievo	N° imp. richiesti	Data emissione preventivo	Data accettazione preventivo	Importo Preventivo	Status	
CP01358	06/10/2015	0,0 kW	3,3 kW	1	06/10/2015	06/10/2015	110,00 €	Sopralluogo	

3.8 ALLEGATI ENTRATA IN ESERCIZIO

Se il sopralluogo sarà positivo il Richiedente riceverà mezzo pec la comunicazione che a portale la pratica "CPXXXX" ha subito una variazione di stato:

Pagina 1 di 1							Pratiche trovate: 1		
codice pratica	Data richiesta	pot. disp.	pot. in prelievo	N° imp. richiesti	Data emissione preventivo	Data accettazione preventivo	Importo Preventivo	Status	
CP01358	06/10/2015	0,0 kW	3,3 kW	1	06/10/2015	06/10/2015	110,00 €	Allegati Entrata Esercizio Pratica modificata	

Selezionando il codice pratica indicato il Richiedente potrà procedere al caricamento degli allegati richiesti:

Codice Pratica: CP01666

IMPORTANTE: per dare seguito alla sua richiesta è obbligatorio inviare gli allegati riportati nella griglia sottostante. Ulteriori documenti possono essere inviati come allegati generici.

Identificativo Impianto: 1	Nome file:	
Allegato:	RdE - Allegato "A" schema unifilare (as-built)-se imp.,>6kW corredare anche con allegato "H"	<input type="button" value="Inserisci allegato"/>
Identificativo Impianto: 1	Nome file:	
Allegato:	RdE - Allegato "B" modulo MO 0415 (BT) Descrizione: - MO 0555 (MT)	<input type="button" value="Inserisci allegato"/>
Identificativo Impianto: 1	Nome file:	
Allegato:	RdE - Allegato "C" modulo MO 0416 (BT) Descrizione: - MT	<input type="button" value="Inserisci allegato"/>
Identificativo Impianto: 1	Nome file:	
Allegato:	RdE - Allegato "D" modulo MO 0532 (BT) Descrizione: - MO 0556 (MT)	<input type="button" value="Inserisci allegato"/>
Identificativo Impianto: 1	Nome file:	
Allegato:	RdE - Allegato "E" Dich.conf. CEI 0-21 (BT)/0-16(MT) apparecchi (SPI, inverter, etc.)	<input type="button" value="Inserisci allegato"/>
Identificativo Impianto: 1	Nome file:	
Allegato:	RdE - Allegato "F" Dich. conformità e verifica sistema di protezione di interfaccia (BT-MT)	<input type="button" value="Inserisci allegato"/>
Identificativo Impianto: 1	Nome file:	
Allegato:	RdE - Allegato "G" DI.CO. DM 37/08 + CCIAA installatore	<input type="button" value="Inserisci allegato"/>
Identificativo Impianto: 1	Nome file:	
Allegato:	RdE - Prova autotest inv. o Prova cassetta relé	<input type="button" value="Inserisci allegato"/>

Nelle note dell'invio indicare se all'interno del file caricato sono presenti altri documenti oltre a quello strettamente richiesto.

Terminato il caricamento tornare indietro al menù principale:

Pagina 1 di 1					Pratiche trovate: 1			
codice pratica	Data richiesta	pot. disp.	pot. in prelievo	N° imp. richiesti	Data emissione preventivo	Data accettazione preventivo	Importo Preventivo	Status
CP01358	06/10/2015	0,0 kW	3,3 kW	1	06/10/2015	06/10/2015	110,00 €	Allegati Entrata Esercizio

Sarà cura di Megareti controllare la documentazione caricata ed inoltrare mezzo PEC eventuali richieste di integrazione/correzione della documentazione presentata; i documenti errati o incompleti saranno svalidati . Il sistema implementerà un'ulteriore riga di caricamento per il documento annullato.

Dettaglio richiesta

Allegati

Sopralluogo per Preventivo

Accettazione Preventivo

Com. Realizzazione Opere per Connessione

Com. Inizio Lavori

Com. Fine Lavori

Sopralluogo

Allegati Entrata Esercizio

App. Dich. (Severità)

Risposta Entrata Esercizio

Altri sopralluoghi

Completato

Comunicazioni

Codice Pratica: **CP01358**

IMPORTANTE: per dare seguito alla sua richiesta è obbligatorio inviare gli allegati riportati nella griglia sottostante
Ulteriori documenti possono essere inviati come allegati generici.

Identificativo Impianto: 1 Allegato: RdE - Allegato "A" schema unifilare (as-built) se imp. > 6 KW corredare di allegato "H"	Nome file: Rossi Mario - schema as built.pdf Descrizione:	Inviato il: 06/10/2015 13.41 Download allegato Annulla allegato
Identificativo Impianto: 1 Allegato: RdE - Allegato "B" modulo MO 0415 (BT) - MO 0555 (MT)	Rossi Mario - Allegato B.pdf Descrizione:	Inviato il: 06/10/2015 13.43 Download allegato Annulla allegato
Identificativo Impianto: 1 Allegato: RdE - Allegato "C" modulo MO 0416 (BT-NT)	Rossi Mario - Allegato C.pdf Descrizione:	Inviato il: 06/10/2015 13.43 Download allegato Annulla allegato
Identificativo Impianto: 1 Allegato: RdE - Allegato "D" modulo MO 0532 (BT) - MO 0556 (MT)	Rossi Mario - Allegato D.pdf Descrizione:	Inviato il: 06/10/2015 13.43 Download allegato Annulla allegato
Identificativo Impianto: 1 Allegato: RdE - Allegato "E" Dich. conf. CEI 0-21/0-16 apparecchi (SPI, inverter, etc)	Rossi Mario - Allegato E.pdf Descrizione:	Inviato il: 06/10/2015 13.44 Download allegato Annulla allegato
Identificativo Impianto: 1 Allegato: RdE - Allegato "F" Dich. conformità e verifica sistema di protezione d'interfaccia (BT-MT)	Rossi Mario - Allegato F.pdf Descrizione:	Inviato il: 06/10/2015 13.44 Download allegato Annulla allegato
Identificativo Impianto: 1 Allegato: RdE - Allegato "G" DI.CO. 37/08	Rossi Mario - DICO 37-08 con CCIAA.pdf Descrizione:	Inviato il: 06/10/2015 13.44 Download allegato Annulla allegato
Identificativo Impianto: 1 Allegato: RdE - Prova Autotest / Prova cassetta relè	Rossi Mario - Autotest inverter.pdf Descrizione:	Inviato il: 06/10/2015 13.45 Allegato annullato
Identificativo Impianto: 1 Allegato: RdE - Prova Autotest / Prova cassetta relè	Rossi Mario - Autotest inverter nuova esecuzione.pdf Descrizione:	Inviato il: 06/10/2015 14.05 Download allegato Annulla allegato

[Torna indietro](#)

3.9 ACCETTAZIONE REGOLAMENTO DI ESERCIZIO

Il Richiedente, ottenuta la validazione della documentazione presentata riceverà mezzo pec la comunicazione che a portale la pratica “CPXXXX” ha subito una variazione di stato:

Pagina 1 di 1						Pratiche trovate: 1			
codice pratica	Data richiesta	pot. disp.	pot. in prelievo	N° imp. richiesti	Data emissione preventivo	Data accettazione preventivo	Importo Preventivo	Status	
CP01358	06/10/2015	0,0 kW	3,3 kW	1	06/10/2015	06/10/2015	110,00 €	Acc. Reg. Esercizio Pratica modificata	

Selezionando il codice pratica indicato si aprirà la schermata sottostante:

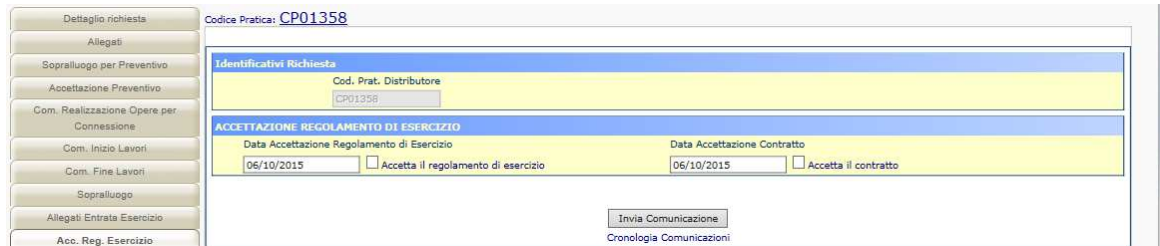

Per procedere la spunta è d’obbligo su entrambe le proposte (RdE e Contratto di connessione).

Inseriti i dati richiesti si “Invia Comunicazione” a Megareti premendo sul relativo pulsante

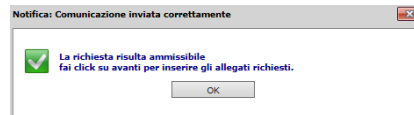

e si procede al caricamento del file riferito al Regolamento di Esercizio (RdE) firmato ove richiesto.

Si ricorda di procedere alla creazione dell’UPNR in Gaudi di Terna.



3.10 PROPOSTA DI ENTRATA IN ESERCIZIO ED ATTIVAZIONE

Il Richiedente, ottenuta la validazione del RdE riceverà mezzo pec la comunicazione che a portale la pratica “CPXXXXX” ha subito una variazione di stato:

Pagina 1 di 1							Pratiche trovate: 1		
codice pratica	Data richiesta	pot. disp.	pot. in prelievo	N° imp. richiesti	Data emissione preventivo	Data accettazione preventivo	Importo Preventivo	Status	
CP01358	06/10/2015	0,0 kW	3,3 kW	1	06/10/2015	06/10/2015	110,00 €	Proposte Entrata Esercizio Pratica modificata	

Selezionando il codice pratica indicato si aprirà la schermata sottostante:

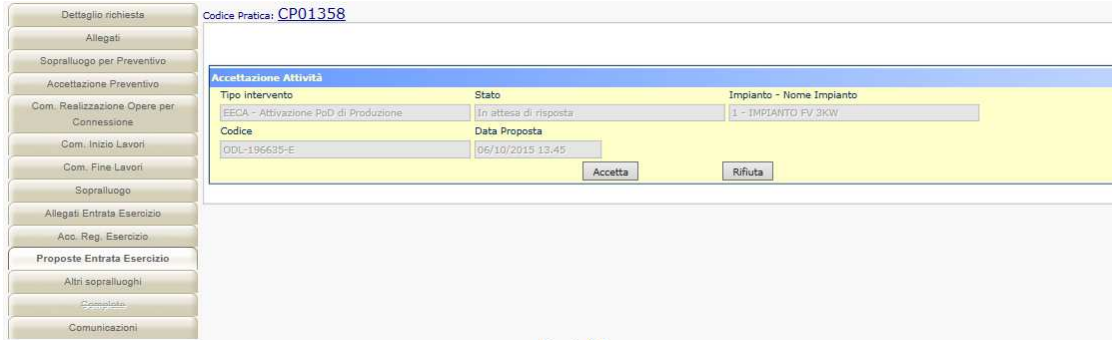

Dettaglio richiesta
Allegati
Sopralluogo per Preventivo
Accettazione Preventivo
Com. Realizzazione Opere per Connessione
Com. Inizio Lavori
Com. Fine Lavori
Sopralluogo
Allegati Entrata Esercizio
Acc. Reg. Esercizio
Proposte Entrata Esercizio
Altri sopralluoghi
Comunicazioni

Codice Pratica: CP01358

Accettazione Attività

Tipo intervento	Stato	Impianto - Nome Impianto
EECA - Attivazione PoD di Produzione	In attesa di risposta	1 - IMPIANTO FV 3KW
Codice	Data Proposta	
ODL-196695-E	06/10/2015 13:45	

Accetta Rifuta

Il Richiedente ha la possibilità di accettare o rifiutare l’appuntamento proposto per l’attivazione.

Nel caso di rifiuto verrà contattato l’RI o il RIF, ai recapiti indicati nel modulo MO 0416, dal reparto misure di Megareti per concordare una data alternativa di attivazione dell’impianto.

3.11 COMPLETAMENTO CONNESSIONE

Il Richiedente, ad impianto attivato riceverà mezzo pec il verbale di attivazione gruppi di misura impianto di produzione.