

Istruzioni Operative Portale TICA Modello Unico

In base a quanto prescritto dal D.M. del 19 maggio 2015

- Sezione Web di Comunicazione con Produttori -

Sommario

1	REGISTRAZIONE UTENTE	2
2	ACCESSO AL PORTALE TICA	3
3	ACCESSO ALLE FUNZIONI DI GESTIONE DI UNA PRATICA TICA - MODELLO UNICO -	4
3.1	NUOVO INSERIMENTO PRATICA - PARTE PRIMA MODELLO UNICO.....	4
3.1.1	ANAGRAFICHE RICHIEDENTE / PRODUTTORE.....	4
3.1.2	INDIRIZZO PRODUTTORE	5
3.1.3	DATI TECNICI	6
3.1.4	UBICAZIONE POD.....	6
3.1.5	AUTORIZZAZIONE DATI PERSONALI / DATI CATASTALI IMPIANTO.....	7
3.1.6	NOTE / INVIA RICHIESTA	7
3.1.7	ALLEGATI	8
3.1.8	ELENCO PRATICHE RICHIESTE DALL'OPERATORE	10
3.1.9	LAVORI SEMPLICI NON LIMITATI ALL'INSTALLAZIONE DEL GDM E LAVORI COMPLESSI.....	10
3.2	FINE LAVORI - PARTE SECONDA MODELLO UNICO	11
3.2.1	DATI TECNICI	11
3.2.2	ELENCO COMPONENTI INSTALLATI.....	12
3.2.3	CARICAMENTO MODULO UNICO PARTE II.....	13
3.2.4	LAVORAZIONE DELLA PRATICA	13
3.2.5	PRATICA COMPLETA	13

1 REGISTRAZIONE UTENTE

Per accedere alla sezione di registrazione di un nuovo produttore copiare il seguente link sul proprio browser <http://snc.megareti.it/Portal/Index.aspx?idn=001E&m=132E&KS=E&MODE=AGSM>

La registrazione potrà essere fatta direttamente dal cliente finale/produttore o dal tecnico/mandatario munito di idoneo delega alla presentazione della domanda reperibile sul sito di Megareti Spa (di seguito Megareti).

REGISTRAZIONE CLIENTE FINALE

Cognome/Nome Ragione Sociale

Cognome:
 Nome:
 Codice fiscale:
 E-Mail:

INFORMATIVA AI SENSI DEL D.LGS. 30 GIUGNO 2003, N. 196
 La informiamo, ai sensi e per gli effetti dell'art. 13 del d.lgs. in oggetto e recante la tutela delle persone e di altri soggetti rispetto al trattamento dei dati personali, che **AGSM Verona** procederà al trattamento dei dati personali da Lei forniti nel rispetto della normativa citata.

Autorizza trattamento dati personali

telefono fisso
 cellulare
 FAX
 Username:
 (Max 16 caratteri)

Registrati

REGISTRAZIONE CLIENTE FINALE

Cognome/Nome Ragione Sociale

Cognome:
 Nome:
 Codice fiscale:
 E-Mail:

INFORMATIVA AI SENSI DEL D.LGS. 30 GIUGNO 2003, N. 196
 La informiamo, ai sensi e per gli effetti dell'art. 13 del d.lgs. in oggetto e recante la tutela delle persone e di altri soggetti rispetto al trattamento dei dati personali, che **AGSM Verona** procederà al trattamento dei dati personali da Lei forniti nel rispetto della normativa citata.

Autorizza trattamento dati personali

telefono fisso
 cellulare
 FAX
 Username:
 (Max 16 caratteri)

Registrati

REGISTRAZIONE CLIENTE FINALE

REGISTRAZIONE AVVENUTA CON SUCCESSO

a breve riceverai una mail alla casella di posta indicata nel form di registrazione con la password di accesso.
[Accedi all'area riservata](#)

Riceverete una mail all'indirizzo di posta indicato nella registrazione con le seguenti credenziali:

username:XXXXXX

password: XXXXXX

2 ACCESSO AL PORTALE TICA

L'operatore che ha effettuato la registrazione in autonomia e che ha ricevuto le credenziali di accesso di Megareti che di seguito chiameremo Richiedente può collegarsi al [Portale TICA](#) inserendo la UserID e la Password in suo possesso.

Inserisci identificativo e password per accedere al sito come utente registrato.

UserID

Password

LOGIN

Accesso ad area riservata allo Scambio di informazioni fra Operatori del settore.

Al primo accesso il sistema richiederà l'aggiornamento della password; si inserirà la password comunicata all'atto della registrazione e la nuova password, da digitare due volte per verifica.

MODIFICA PASSWORD

UserID:

Vecchia password:

Nuova password:

Conferma password:

Al termine della procedura il sistema riproporrà la maschera per l'accesso al portale TICA.

Un unico Richiedente (produttore/mandatario con rappresentanza del produttore) potrà gestire più pratiche di connessione con lo stesso account.

3 ACCESSO ALLE FUNZIONI DI GESTIONE DI UNA PRATICA TICA - MODELLO UNICO -

Selezionando TICA → Richieste Modello Unico dalla barra menù si ha la possibilità di inserire (Invia Richiesta) o gestire (Richieste) una pratica di connessione attiva:

- Invia Richiesta (cap. 3.1);
- Richieste (cap. 3.2);

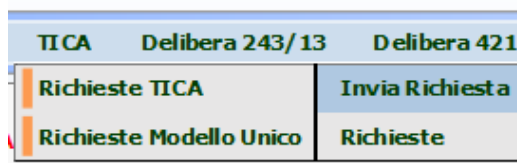

3.1 NUOVO INSERIMENTO PRATICA - PARTE PRIMA MODELLO UNICO

3.1.1 ANAGRAFICHE RICHIEDENTE / PRODUTTORE

All'eccesso il sistema precompila la maschera "Anagrafica Richiedente" con i dati inseriti all'interno della registrazione cliente finale:

TICA - Richiesta ex decreto ministeriale 19 maggio 2015

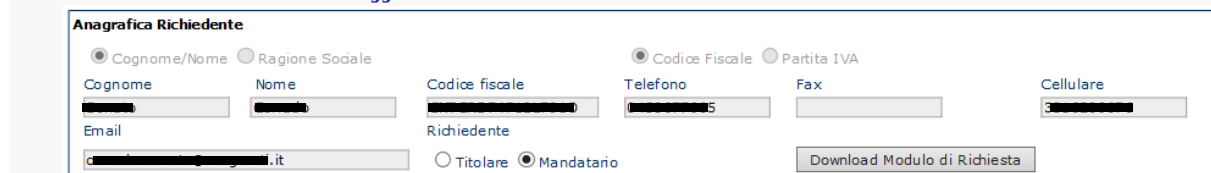

Se ad accedere e a gestire il portale sarà un soggetto terzo, delegato dal produttore con idoneo mandato con rappresentanza, (vedasi esempio nella figura sopra - per mandato vedasi par. 3.1.7) si dovrà selezionare "Mandatario" anziché "Titolare" del punto di fornitura (POD).

I dati visualizzati sono protetti e quindi non modificabili.

Il pulsante "Download Modulo di Richiesta" permette di scaricare copia dell'Allegato I al DM 19.05.2015 da compilare, firmare e nella fase successiva caricare all'interno del portale.

Il blocco maschera seguente riguarda l'inserimento dei dati riferiti all'"Anagrafica Produttore":

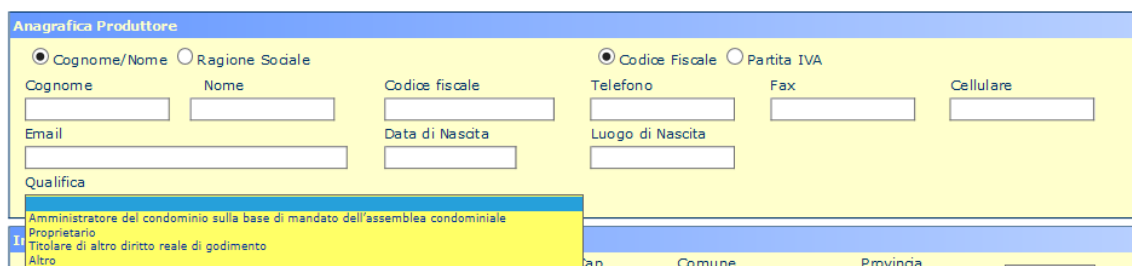

I dati richiesti sono tutti obbligatori; il modulo va compilato con i dati del Produttore (il soggetto che richiede la connessione avvalendosi del Modello Unico è sempre e soltanto il soggetto che, in relazione all'impianto per il quale si sta presentando richiesta di connessione, intende rivestire la qualifica di produttore di energia elettrica).

Nel caso vengano scelte le seguenti causali:

- Amministratore del condominio sulla base di mandato dell'assemblea condominiale;
- Titolare di altro diritto di godimento;
- Altro;

Il sistema richiederà l'inserimento di un mandato con rappresentanza: caricare il documento che giustifica la scelta effettuata (es. mandato assemblea amministratore, etc.).



Att.ne: la mail inserita andrà associata all'anagrafica del Produttore all'interno del portale Gaudi di Terna e pertanto non dovrà essere stata associata ad altri impianti di produzione.

3.1.2 INDIRIZZO PRODUTTORE

Inserire l'indirizzo del produttore associato all'impianto da connettere alla rete utilizzando lo stradario di Megareti:

Indirizzo Produttore						
Tipo Toponimo	Nome Toponimo	Civico	Est.	Cap	Comune	Provincia
<input type="text"/>	<input type="text"/>	<input type="text"/>	<input type="text"/>	<input type="text"/>	<input type="text"/>	<input type="text"/>

Indirizzo Produttore

Tipo Toponimo Nome Toponimo

Dati tecnici

Nome sezione di produzione

STRADARIO

Comune

Via

Provincia

STRADARIO

Comune Via

	Tipo Toponimo	Nome Toponimo	Cap	Comune	Prov.	Cod. Istat
<input checked="" type="checkbox"/>	VIA	DI CAMBIO ARNOLFO	37138	Verona	VR	023091

I dati sopra riportati sono quelli in possesso del Distributore e vengono forniti al fine di facilitare la compilazione della richiesta.
La compilazione dei dati della richiesta rimane in ogni caso sotto la responsabilità dell'utente.
Ogni differenza con i dati in Vostro possesso deve essere comunicata al Distributore ai sensi dell'art. 8-3 della Del. 138/04 e art. 4 del CRTDG

NB. Se il civico è seguito da una lettera questa dovrà essere posta nella casella estensione civico "Est.".

3.1.3 DATI TECNICI

In questa sezione sono richiesti i dati identificativi e caratteristici dell'unica sezione di produzione. La data di presentazione di presentazione della richiesta è automaticamente impostata dal sistema e non è modificabile:

Dati tecnici						
Nome sezione di produzione						
Data Avvio (dd/MM/yyyy)	Data Richiesta (dd/MM/yyyy)	Pot. Nomi. Richiesta (KW)*	Pot. inverter (KW)*	Pres. Disp. Accumulo	Capacità Disp. Accum.*	
	14/03/2016			NO		
Codice POD	Potenza immissione *	Addebito in Fattura	IBAN	Intestatario IBAN		
		NO				
* Sono consentiti solo numeri e il "." come separatore decimale (es: 2 o 2.5)						

Nome sezione di produzione	Indicare il nome pensato per l'impianto di produzione
Data Avvio	Data inizio delle opere per la realizzazione dell'impianto di produzione
Data Richiesta	Data automatica impostata dal sistema
Pot. Nomi. Richiesta (KW)	Potenza nominale dell'impianto di produzione (minor valore tra la potenza nominale complessiva degli inverter e la potenza - STC - complessiva dei moduli fotovoltaici)
Pot. Inverter (KW)	Potenza nominale dell'inverter o somma delle potenze nominali degli inverter che andranno installati (dato riportato nella certificazione del produttore dell'apparecchiatura)
Pres. Disp. Accumulo	Selezionare "Si" solo se l'impianto di produzione disporrà di un sistema di accumulo
Capacità Disp. Accum. (kWh)	Indicare la capacità del Sistema di Accumulo - SDA - (nelle note inserire potenza nominale SDA e potenza nominale dell'inverter dell' SDA) - potenze necessarie per calcolare correttamente la P. nom. imp.
Cod. POD	Inserire il riferimento di un punto di connessione esistente alla rete (dato desumibile dalla bolletta di vendita dell'energia)
Potenza immissione (KW)	Valore della potenza in immissione complessivamente disponibile dopo gli interventi da effettuare senza che l'utente sia disconnesso (P.imm. ≤ P.nom.)
Addebito Fattura	Selezionare "Si" per l'invio in bolletta degli oneri di connessione- "No" per l'addebito dei costi di connessione sul conto corrente.
IBAN	Conto corrente per l'addebito dei costi di connessione
Intestatario IBAN	Intestatario del conto corrente per l'addebito dei costi di connessione

3.1.4 UBICAZIONE POD

Inserire l'indirizzo del POD da associare all'impianto da connettere alla rete utilizzando lo stradario di Megareti:

Ubicazione POD							
Tipo Toponimo	Nome Toponimo	Civico	Est.	Cap	Comune	Provincia	Stradario

NB. Se il civico è seguito da una lettera questa dovrà essere posta nella casella estensione civico "Est.".

3.1.5 AUTORIZZAZIONE DATI PERSONALI / DATI CATASTALI IMPIANTO

Per procedere è necessaria l'autorizzazione al trattamento dei dati personali.

Autorizzazione dati personali

Autorizzazione Dati Pers.

[Link per l'informativa privacy](#)

Dato catastale 1

Sezione Urbana	Foglio	Particella	Subalterno
<input type="text"/>	<input type="text"/>	<input type="text"/>	<input type="text"/>

Aggiungi dato catastale

In particolare:

Sezione Urbana / Foglio / Particella / Subalterno → sono tutti dati obbligatori	
Sezione Urbana	Se non presente indicare “/”
Puls. “Aggiungi dato catastale”	Il pulsante permette di aggiungere una o più righe di riferimenti catastali nel caso si renda necessario
Puls “Rimuovi voce”	Il pulsante permette di rimuovere l’eventuale sezione aggiunta per errore

3.1.6 NOTE / INVIA RICHIESTA

Campo note ove inserire eventuali dettagli tecnici o precisazioni sull’impianto di produzione:

Note

Sistema di accumulo P.nominale 2 kW / P. nom. inv. SDA 2 KW / monodirezionale - lato produzione - fig. 19.1 Norma CEI-021

Premendo il pulsante “**Invia richiesta**” il sistema comunica al back office di Megareti il nuovo inserimento e propone il caricamento dei documenti da inviare a corredo della richiesta ;

- **non sarà più possibile modificare quanto inserito in precedenza** -

La richiesta risulta ammissibile

fai click su avanti per inserire gli allegati richiesti.

3.1.7 ALLEGATI

In questa sezione vengono richiesti all'operatore Web i documenti da allegare alla richiesta:



Premendo “Inserisci allegato” accanto ad ogni documento richiesto il sistema carica dal proprio computer il file relativo.

Formati file accettati: “.pdf”
dimensioni inferiori a 5 Megabyte/cad.

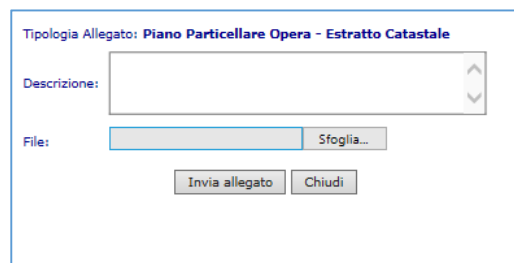

Definizioni:

Soggetto:	Descrizione:
Richiedente	E' il soggetto titolare di una richiesta di accesso alle infrastrutture di rete con obbligo di connessione di terzi finalizzata alla connessione di impianti di produzione di energia elettrica. Il richiedente è il soggetto che intende realizzare ed esercire l'impianto di produzione o un suo mandatario con rappresentanza
Produttore	Persona fisica o giuridica che produce energia elettrica indipendentemente dalla proprietà dell'impianto. Egli è l'intestatario dell'officina elettrica di produzione, ove prevista dalla normativa vigente, nonché l'intestatario delle autorizzazioni alla realizzazione e all'esercizio dell'impianto di produzione;
Cliente Finale	Soggetto intestatario del contratto di fornitura - titolare del punto di connessione oggetto della richiesta di connessione

1) Documenti sempre richiesti:

Richiedente = Produttore = Cliente Finale

File:	Descrizione:
* Modulo Unico - parte I	allegato 1 parte I - DM 19.05.15
Copia documento di identità Richiedente	Copia documento di identità in corso di validità
Schema Unifilare	Schema unifilare firmato da tecnico abilitato - rif. lettera o) art.6.3 del TICA
Ad ogni inserimento è possibile associare un'eventuale nota descrittiva	

2) Documenti da integrare al punto 1 nel caso in cui :

Richiedente (Tecnico) ≠ Produttore = Cliente Finale

File:	Descrizione:			
* Mandato con rappresentanza iter semplificato tipo "A"	Mandato con rappresentanza del Produttore al Tecnico per la gestione della pratica con Megareti e con il GSE per l'accettazione delle condizioni contrattuali relative al contratto di SSP - completo di documenti di identità dei soggetti interessati			
<table border="1" style="width: 100%;"> <tr> <td style="width: 30%;">Allegato: Delega alla presentazione della domanda</td> <td style="width: 30%;">Nome file: Descrizione:</td> <td style="width: 40%; text-align: right;">Inserisci allegato</td> </tr> </table>		Allegato: Delega alla presentazione della domanda	Nome file: Descrizione:	Inserisci allegato
Allegato: Delega alla presentazione della domanda	Nome file: Descrizione:	Inserisci allegato		

* Modulo scaricabile dal sito di Megareti SpA

3) Documenti da integrare al punto 1 nel caso in cui :

Richiedente (Tecnico) ≠ Produttore ≠ Cliente Finale

File:	Descrizione:			
* Mandato con rappresentanza iter semplificato - tipo "A"	Mandato con rappresentanza del Produttore al Tecnico per la gestione della pratica con Megareti e con il GSE per l'accettazione delle condizioni contrattuali relative al contratto di SSP - completo di documenti di identità dei soggetti interessati			
<table border="1" style="width: 100%;"> <tr> <td style="width: 30%;">Allegato: Delega alla presentazione della domanda</td> <td style="width: 30%;">Nome file: Descrizione:</td> <td style="width: 40%; text-align: right;">Inserisci allegato</td> </tr> </table>		Allegato: Delega alla presentazione della domanda	Nome file: Descrizione:	Inserisci allegato
Allegato: Delega alla presentazione della domanda	Nome file: Descrizione:	Inserisci allegato		
Mandato con e senza rappresentanza	Mandato con rappresentanza del Cliente finale al Produttore per l'accettazione delle condizioni contrattuali relative al contratto di Scambio sul Posto con il GSE e, sempre tra medesimi soggetti ma <u>senza rappresentanza</u> , per la modifica della connessione alla rete esistente - completo di documenti di identità dei soggetti interessati			
	Mandato senza rappresentanza del Produttore al Cliente Finale per l'energia immessa in rete rif. comma 4 lettera b art. 11 del TISSPC - completo di documenti di identità dei soggetti interessati			
<table border="1" style="width: 100%;"> <tr> <td style="width: 30%;">Allegato: Allegato generico</td> <td style="width: 30%;">Nome file: Descrizione:</td> <td style="width: 40%; text-align: right;">Inserisci allegato</td> </tr> </table>		Allegato: Allegato generico	Nome file: Descrizione:	Inserisci allegato
Allegato: Allegato generico	Nome file: Descrizione:	Inserisci allegato		

4) Documenti da integrare al punto 1 nel caso in cui :

Richiedente (Tecnico) = Produttore ≠ Cliente Finale

File:	Descrizione:			
Mandato con e senza rappresentanza	Mandato con rappresentanza del Cliente finale al Produttore per l'accettazione delle condizioni contrattuali relative al contratto di Scambio sul Posto con il GSE e, sempre tra medesimi soggetti ma <u>senza rappresentanza</u> , per la modifica della connessione alla rete esistente - completo di documenti di identità dei soggetti interessati			
	Mandato senza rappresentanza del Produttore al Cliente Finale per l'energia immessa in rete rif. comma 4 lettera b art. 11 del TISSPC - completo di documenti di identità dei soggetti interessati			
<table border="1" style="width: 100%;"> <tr> <td style="width: 30%;">Allegato: Allegato generico</td> <td style="width: 30%;">Nome file: Descrizione:</td> <td style="width: 40%; text-align: right;">Inserisci allegato</td> </tr> </table>		Allegato: Allegato generico	Nome file: Descrizione:	Inserisci allegato
Allegato: Allegato generico	Nome file: Descrizione:	Inserisci allegato		

Sarà inoltre possibile inserire, oltre ai documenti richiesti obbligatori, degli allegati generici inerenti alla connessione (es. foto dell'impianto realizzato, etc).

Le operazioni di inserimento della richiesta si concludono con il caricamento di tutti gli allegati obbligatori richiesti.

Ogni documento può essere annullato (ma non cancellato) e ricaricato dal richiedente per errato caricamento o semplice modifica.

Terminato il caricamento documentale ritornare al menù principale.

Annullamento documenti:

Nel caso in cui uno o più documenti inseriti vengano ritenuti errati o incompleti dalla verifica dal back office di Megareti Spa il documento caricato verrà annullato:

Identificativo Impianto: 1 Allegato: Modulo di richiesta - Parte I	Nome file: CP01640_Modulo_Unico_Parte_I.pdf Descrizione:	Inviato il: 09/03/2017 8.41
Identificativo Impianto: 1 Allegato: Modulo di richiesta - Parte I	Nome file: Descrizione:	Inserisci allegato

il richiedente riceverà a mezzo mail (la mail di riferimento sarà quella inserita al momento della registrazione utente) una comunicazione d'integrazione documentale che si potrà evadere ricaricando a portale quanto richiesto.

Annullamento pratica:

L'incongruenza dei dati caricati a portale con quanto indicato nel Modulo Unico parte I comporterà l'annullamento della pratica che dovrà essere nuovamente inserita.

Per eventuali problemi inviare una comunicazione, citando il riferimento del Codice Pratica assegnato, mezzo mail ai seguenti indirizzi:

mail pec megareti.conessioni@pec.agsm.it

mail ordinaria preventivi@megareti.it

3.1.8 ELENCO PRATICHE RICHIESTE DALL'OPERATORE

Le funzioni relative alla gestione della/e richiesta/e di connessione con Modello Unico sono disponibili selezionando la voce di menu "Richieste Modello Unico"; per la gestione di una richiesta esistente si dovrà quindi selezionare la funzione:

TICA -> Richieste Modello Unico -> Richieste

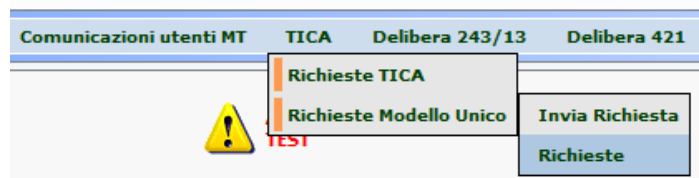

Il sistema presenterà la pagina di riepilogo delle pratiche associate al Richiedente.

3.1.9 LAVORI SEMPLICI NON LIMITATI ALL'INSTALLAZIONE DEL GDM E LAVORI COMPLESSI

Fermo restando la verifica positiva delle condizioni di cui al comma 4, punti i) del D.M. 19.05.2015 nel caso sia accertata la necessità di lavori semplici non limitati all'installazione del gruppo di misura o lavori complessi, Megareti Spa ne darà informazione al soggetto richiedente, specificandone i motivi ed allegando il preventivo per la connessione.

3.2 FINE LAVORI - PARTE SECONDA MODELLO UNICO

3.2.1 DATI TECNICI

Terminati i lavori di realizzazione dell'impianto il soggetto richiedente dovrà trasmettere, nella modalità che segue, la seconda parte del Modello Unico:

Dettaglio richiesta

Allegati

Accettata

In Lavorazione

Compieta

Comunicazioni

Comunicazioni del distributore

Identificativi Richiesta

Cod. Prat. Distributore

Dati tecnici

Data Fine Lavori (dd/MM/yyyy) Pot. Nom. Impianto 'as built' (KW)* Pot. Nom. Complessiva inverter 'as built' (KW)* Capacità dei dispositivi di accumulo 'as built' (KW)*

IBAN Intestatario IBAN Autorizzazione partecipazione indagini GSE

* Sono consentiti solo numeri e il "." come separatore decimale (es: 2 o 2.5)

Componente Installato 1

Tipo Componente	Marca	Modello	Tipo Modello	Quantità
<input type="text"/>	<input type="text"/>	<input type="text"/>	<input type="text"/>	<input type="text"/>

Aggiungi Componente

Invia Comunicazione

Cronologia Comunicazioni

NON SONO PRESENTI COMUNICAZIONI

IMPORTANTE: per dare seguito alla sua richiesta è obbligatorio inviare gli allegati riportati nella griglia sottostante. Ulteriori documenti possono essere inviati come allegati generici.

Identificativo Impianto: 1	Nome file:	
Allegato: Modulo di richiesta - Parte II	Descrizione:	Inserisci allegato

Torna indietro

Sezione "Dati Tecnici"	
Pot. Nominale Richiesta "as built" (KW)	Potenza nominale dell'impianto di produzione definitiva (minor valore tra la potenza nominale complessiva degli inverter e la potenza - STC - complessiva dei moduli fotovoltaici)
Pot. Inverter "as built" (KW)	Potenza nominale dell'inverter o somma delle potenze nominali degli inverter effettivamente installati (dato riportato nella certificazione del produttore dell'apparecchiatura)
Capacità Disp. Accum. "as built" (KWh)	Se presente indicare l'effettiva capacità dell'impianto di accumulo posato
IBAN	Codice di conto corrente sul quale il GSE provvederà all'accredito dei proventi derivanti dall'erogazione del servizio di scambio sul posto (SSP) - <u>Se il Richiedente risulta diverso dal Cliente Finale indicare il codice IBAN del Cliente Finale a cui verrà intestata la convenzione di SSP.</u>
Intestatario IBAN	Nome dell'intestatario del codice di conto corrente sul quale il GSE provvederà all'accredito dei proventi derivanti dall'erogazione del servizio di scambio sul posto
Autorizzazione partecipazione indagini GSE	Spuntando il flag si autorizza il produttore a partecipare ad indagini statistiche a campione effettuate dal GSE in relazione alle caratteristiche e al funzionamento dell'impianto di produzione

3.2.2 ELENCO COMPONENTI INSTALLATI

La sezione consente di inserire l'elenco delle componenti installate così come previsto dal D.M. 19.05.2015:

Componente Installato 1				
Tipo Componente	Marca	Modello	Tipo Modello	Quantità
<input type="text"/>	<input type="text"/>	<input type="text"/>	<input type="text"/>	<input type="text"/>

Aggiungi Componente

Il bottone "Aggiungi Componente" consente di aggiungere una o più righe per l'indicazione delle componenti installate, ovvero :

- Sistema di accumulo
- Inverter
- Modulo fotovoltaico
- Sistema di protezione di interfaccia (SPI)

Componente Installato 1
Tipo Componente
Sistema di Accumulo
Inverter
Modulo
Sistema di protezione di interfaccia

Il bottone "Rimuovi Voce" consente di rimuovere l'eventuale componente aggiunto per errore.

Componente Installato 1 Rimuovi voce				
Tipo Componente	Marca	Modello	Tipo Modello	Quantità
Sistema di Accumulo	UVW	XYZ	ABC	1

Componente Installato 2 Rimuovi voce				
Tipo Componente	Marca	Modello	Tipo Modello	Quantità
Inverter	FGH	HJK	LKJ	1

Componente Installato 3 Rimuovi voce				
Tipo Componente	Marca	Modello	Tipo Modello	Quantità
Modulo	RTY	ASD	FGH	10

Aggiungi Componente

Invia Comunicazione
Cronologia Comunicazioni

A comunicazione inviata non sarà più possibile modificare la componentistica inserita: si prega quindi di fare particolare attenzione a quanto digitato e che corrisponda a quanto riportato nel Modello Unico parte II

3.2.3 CARICAMENTO MODULO UNICO PARTE II

A seguito del caricamento della componentistica installata premere il pulsante “Invia comunicazione” per caricare l’allegato “Modulo Unico parte II”

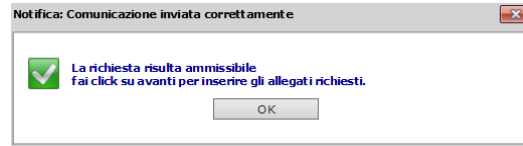

La parte finale della pagina riporta l’elenco degli allegati che dovranno essere inseriti per completare la trasmissione ad Megareti Spa del Modello Unico:

Identificativo Impianto: 1	Nome file::	<input type="button" value="Inserisci allegato"/>
Allegato: Modulo di richiesta - Parte II	Descrizione:	

Premendo “Inserisci allegato” accanto ad ogni documento richiesto il sistema carica dal proprio Hard Disk il file relativo.

Data Comunicazione	Comunicazione	Codice impianto	Validazione	Flusso
15/03/2016	Comunicazione Fine Lavori		In attesa	Visualizza

IMPORTANTE: per dare seguito alla sua richiesta è obbligatorio inviare gli allegati riportati nella griglia sottostante. Ulteriori documenti possono essere inviati come allegati generici.

Identificativo Impianto: 1	Nome file::	Inviato il: 15/03/2016 14.35
Allegato: Modulo di richiesta - Parte II	Modulo Unico parte II.pdf.pdf Descrizione: Modulo Unico Parte II	<input type="button" value="Download allegato"/> <input type="button" value="Annulla allegato"/>

3.2.4 LAVORAZIONE DELLA PRATICA

Ricevuta la validazione da parte del Back Office di Megareti Spa la pratica risulterà a portale nello stato di “In lavorazione”:

<input type="button" value="Dettaglio richiesta"/> <input type="button" value="Allegati"/> <input type="button" value="Accettata"/> <input type="button" value="In Lavorazione"/> <input type="button" value="Completata"/> <input type="button" value="Comunicazioni"/>	Codice Pratica: CP01372 La pratica si trova in lavorazione <div style="text-align: right;"><input type="button" value="Torna indietro"/></div>
---	---

Sarà nostra cura contattare mezzo mail il Richiedente/Produttore per fissare proporre la data di attivazione della connessione.

Svalidazione Modulo Unico parte II:

L’incongruenza dei dati caricati a portale con quanto indicato nel modulo unico parte II comporterà la svalidazione del documento che dovrà essere nuovamente essere inserito.

3.2.5 PRATICA COMPLETA

A connessione attivata la pratica risulterà nello stato di completa.